

I.C «EZIO COMPARONI»
BAGNOLO IN PIANO (RE)

ESAME PRIMO CICLO

INVIARE L'ELABORATO FINALE CON NUVOLA

AREA TUTORE

1. SELEZIONARE : ARGOMENTI- EVENTI - DOCUMENTI

- Dati Tutore - Alunno
- Assenze
- Voti
- Note
- Calendario
- Argomenti - eventi - documenti** (highlighted with a pink circle)
- Documenti
- Questionari

The left sidebar contains a search bar and a list of navigation options:

- Cerca..
- Dati Tutore - Alunno
- Assenze
- Voti
- Note
- Calendario
- Argomenti - eventi - documenti
- Documenti
- Questionari
- Colloqui
- Modulistica
- Bacheche

2. ELABORATO/TESINA ESAME I CICLO

Bacheche

PINO SAMUELE PINO SAMUELE - 3A - SCUOLA SECONDARIA I GRADO "PLUTO" (2019) - F 2* QUADRIMESTRE

Cerca..

Area tutore

Dove vuoi andare?

- Argomenti di lezione
- Documenti per classe
- Documenti per classe/materia
- Documento per alunno
- Materiale per docente
- Tesina Esame I Ciclo**

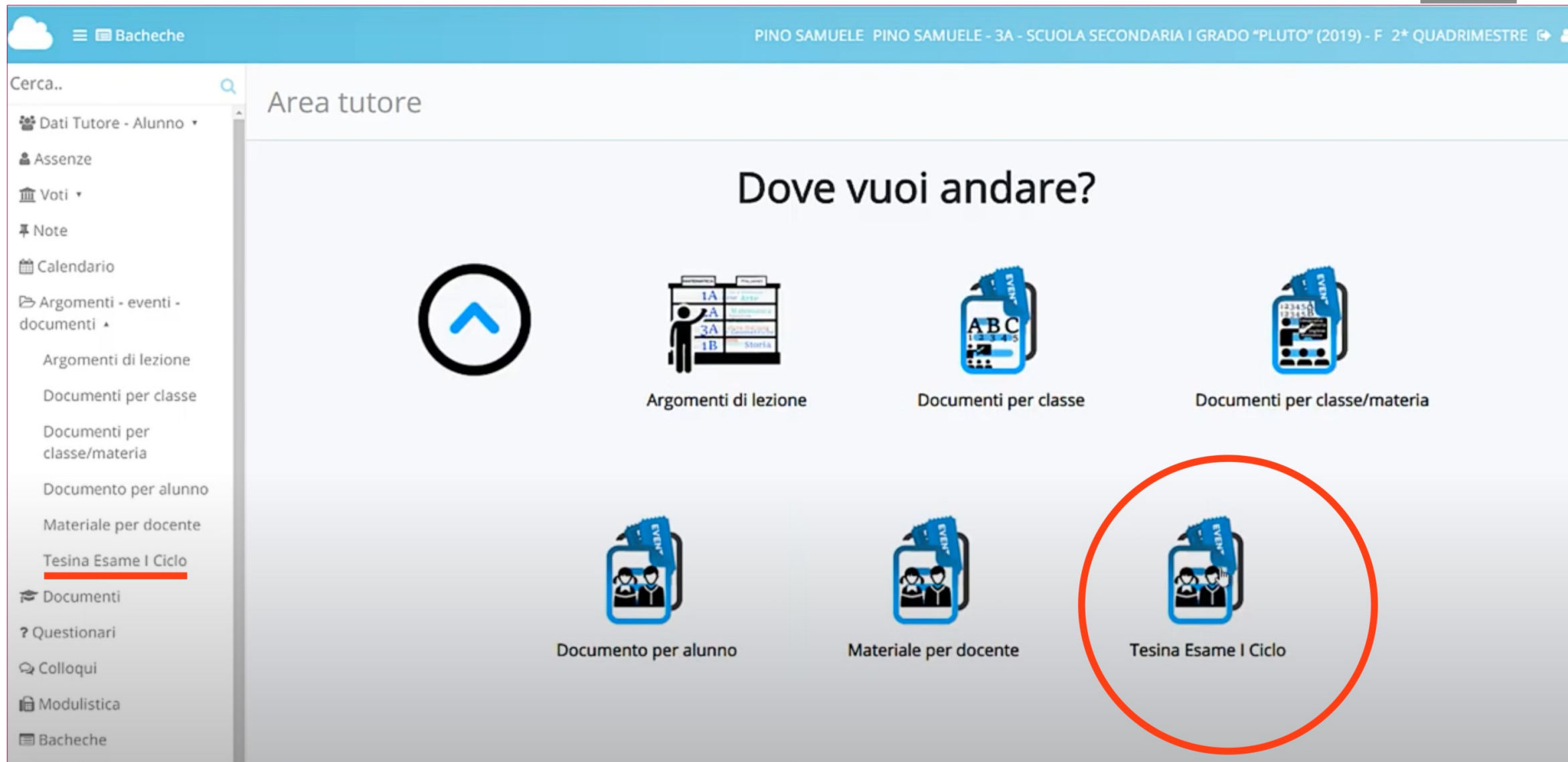

3. CREA NUOVO

4. COMPILARE IL CAMPO OGGETTO CON COGNOME, NOME E TITOLO DELL'ELABORATO

5. ALLEGARE IL FILE DELL'ELABORATO SELEZIONANDO «+»

Cerca..

Dati Tutore - Alunno

Assenze

Voti

Note

Calendario

Argomenti - eventi - documenti

Documenti

Questionari

Colloqui

Modulistica

Bacheche

PINO SAMUELE PINO SAMUELE - 3A - SCUOLA SECONDARIA I GRADO "PLUTO" (2019) - F 2* QUADRIMESTRE

Crea tesina esame i ciclo

ATTENZIONE: La tesina, una volta inviata, non potrà più essere modificata o cancellata.
È possibile inviare una sola tesina per alunno.

Salva

Oggetto *

SCRIVERE COGNOME, NOME E TITOLO ELABORATO

Note / Link

Allegati del tutore/studente

File

SELEZIONARE "+" PER ALLEGARE IL FILE DELL'ELABORATO

Salva

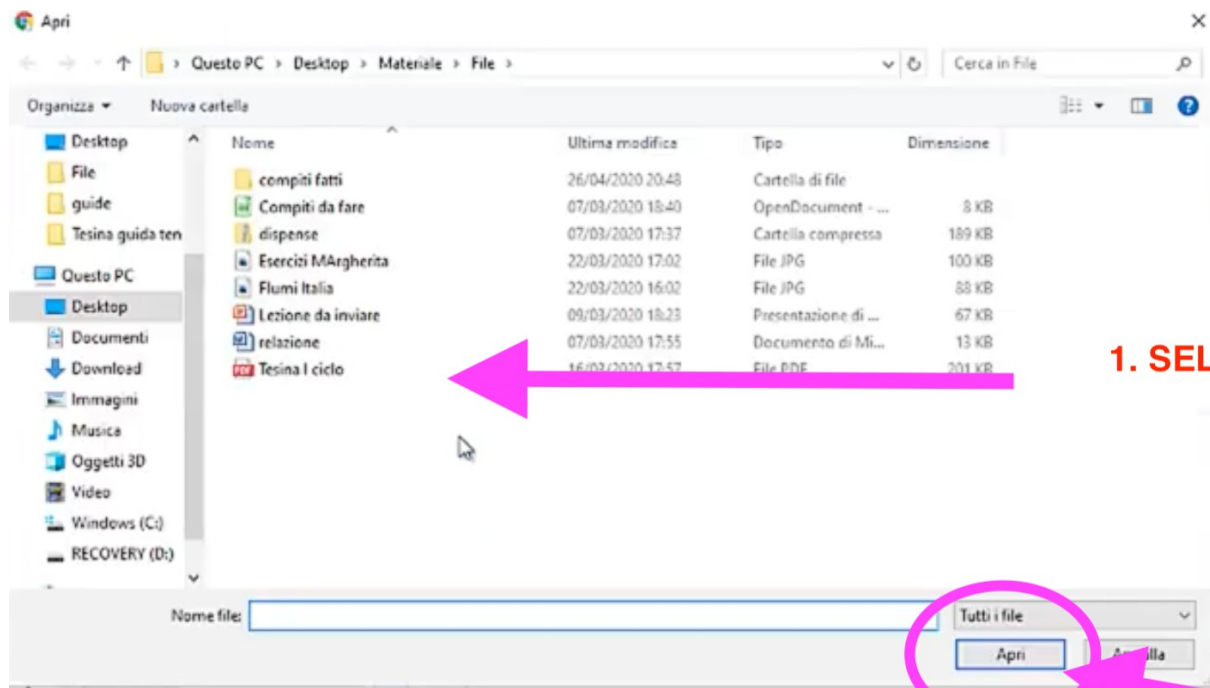

1. SELEZIONARE DAL PROPRIO PC IL FILE DELL'ELABORATO

2. CLICCARE SU "APRI"

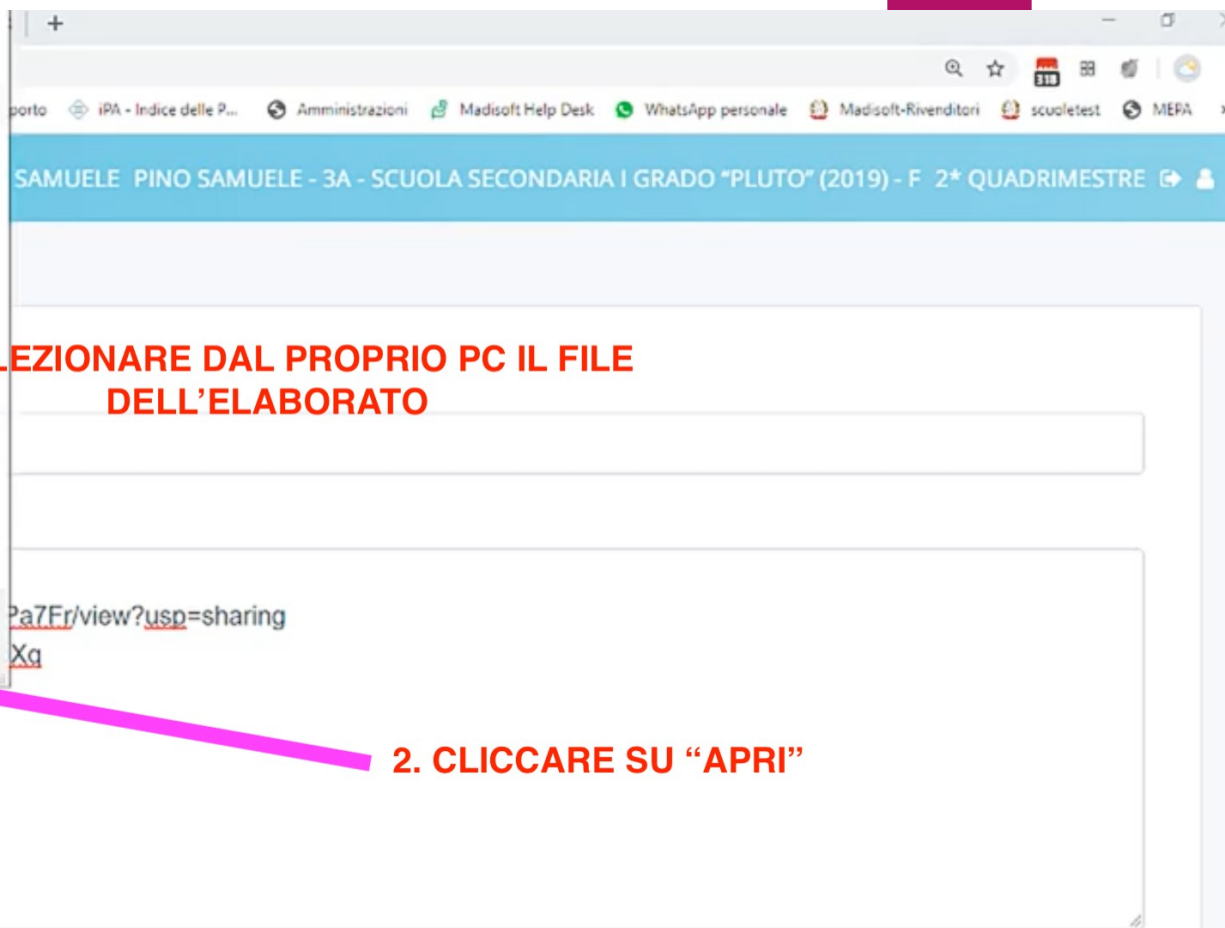

Allegati del tutore/studente

File

Scegli file

Nessun file selezionato

Nome del file

INVIARE L'ELABORATO CON IL TASTO «SALVA»

Bacheche

PINO SAMUELE PINO SAMUELE - 3A - SCUOLA SECONDARIA I GRADO "PLUTO" (2019) - F. 2* QUADRIMESTRE

Cerca..

- Dati Tutore - Alunno ▾
- Assenze
- Voti ▾
- Note
- Calendario
- Argomenti - eventi - documenti ▾
- Documenti
- Questionari
- Colloqui
- Modulistica
- Bacheche

Note / Link

Materiale inviato:

https://drive.google.com/file/d/15iOF174HooqTrYrFZjw-kav_rpPPa7Fr/view?usp=sharing
<https://1drv.ms/p/s!Ah6zivHpZC1ZiRGyG8g5yAoQrDzJ?e=dgRdXq>

Allegati del tutore/studente

File

Scegli file Tesina I ciclo.pdf

Nome del file

Tesina I ciclo.pdf

Salva

SALVARE PER INVIARE

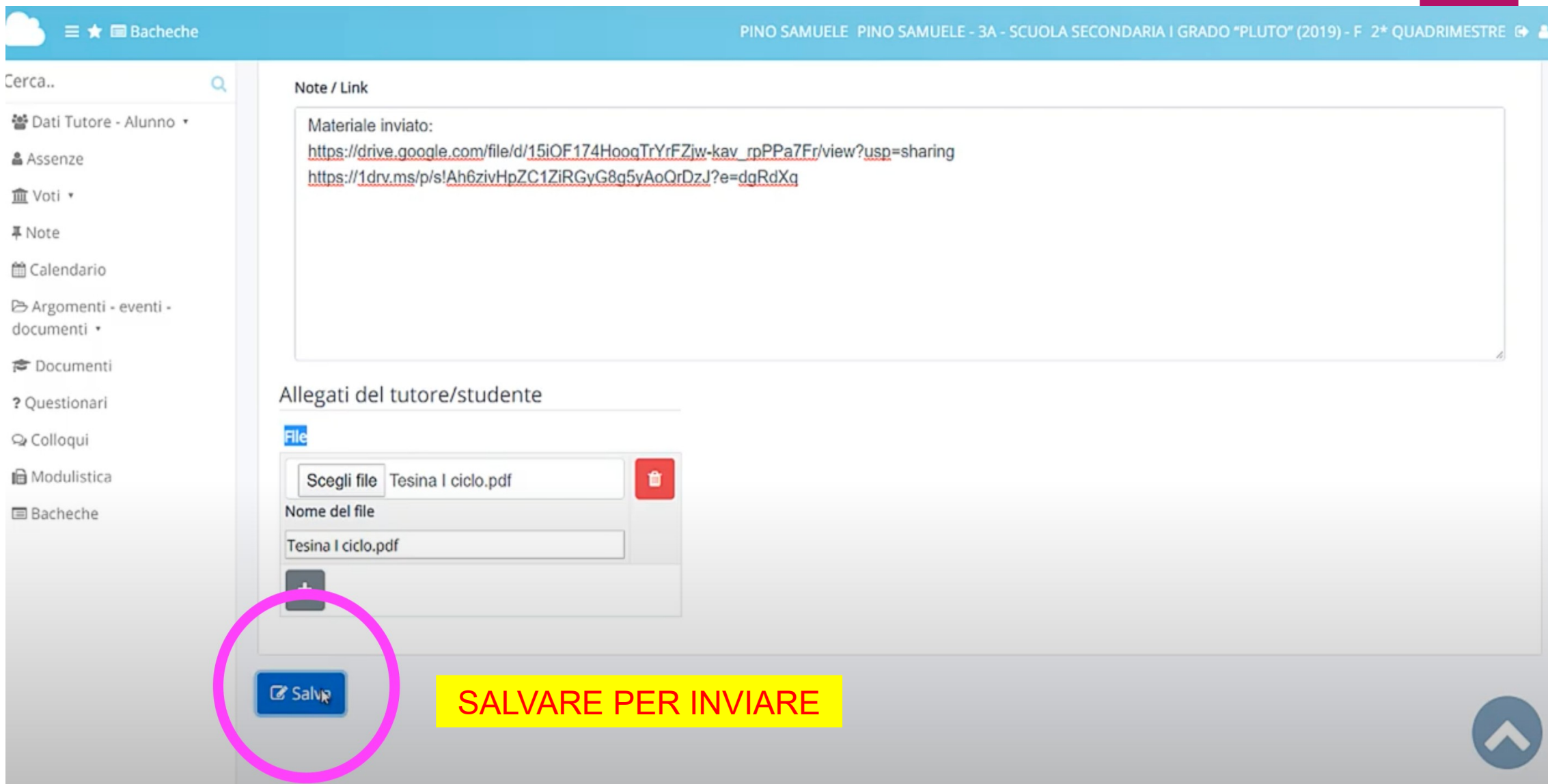

DOPO AVER SALVATO, VERRA' VISUALIZZATO IL MESSAGGIO DI AVVENUTO INVIO.

CLICCANDO SUL SIMBOLO  SI POTRANNO CONTROLLARE LE INFORAMZIONI INVIATE.

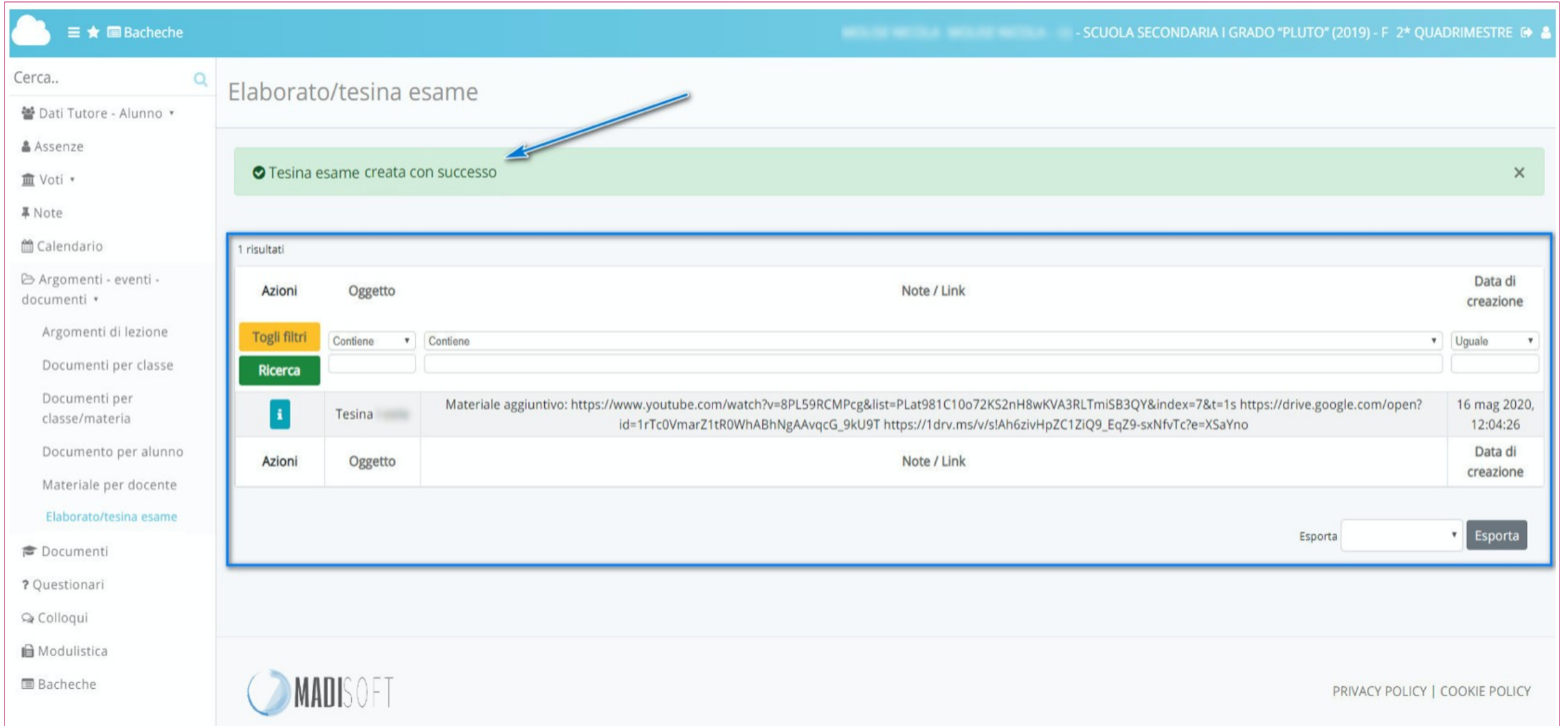

Azioni	Oggetto	Note / Link	Data di creazione
	Tesina	Materiale aggiuntivo: https://www.youtube.com/watch?v=8PL59RCMPcg&list=PLat981C10o72KS2nH8wKVA3RLTmiSB3QY&index=7&t=1s https://drive.google.com/open?id=1rTc0VmarZ1tR0WhABhNgAAvqcG_9kU9T https://1drv.ms/v/s!Ah6zivHpZC1ZIQ9_EqZ9-sxNfvTc?e=XSaYno	16 mag 2020, 12:04:26

**!!
ATTENZIONE!!**

- LA TESINA, UNA VOLTA INVIATA, NON POTRA' ESSERE MODIFICATA O CANCELLATA.
- E' POSSIBILE INVIARE UNA SOLA TESINA PER ALUNNO.
- LO SPAZIO MASSIMO A DISPOSIZIONE DI OGNI ALUNNO E' DI 50 MB
- INVIARE GLI ELABORATI IN FORMATO PDF

INVIARE UN LINK

SE L'ELABORATO OCCUPA UNO SPAZIO SUPERIORE AI 50 MB,
E' POSSIBILE ALLEGARE IL LINK DI DRIVE.

1. SALVARE L'ELABORATO IN PDF IN
DRIVE

2. PER GENERARE IL LINK DA
CONDIVIDERE, APRIRE DIVE E
CLICCARE CON IL TASTO
DESTRO SUL FILE
DELL'ELABORATO

3. SELEZIONARE: CONDIVIDI

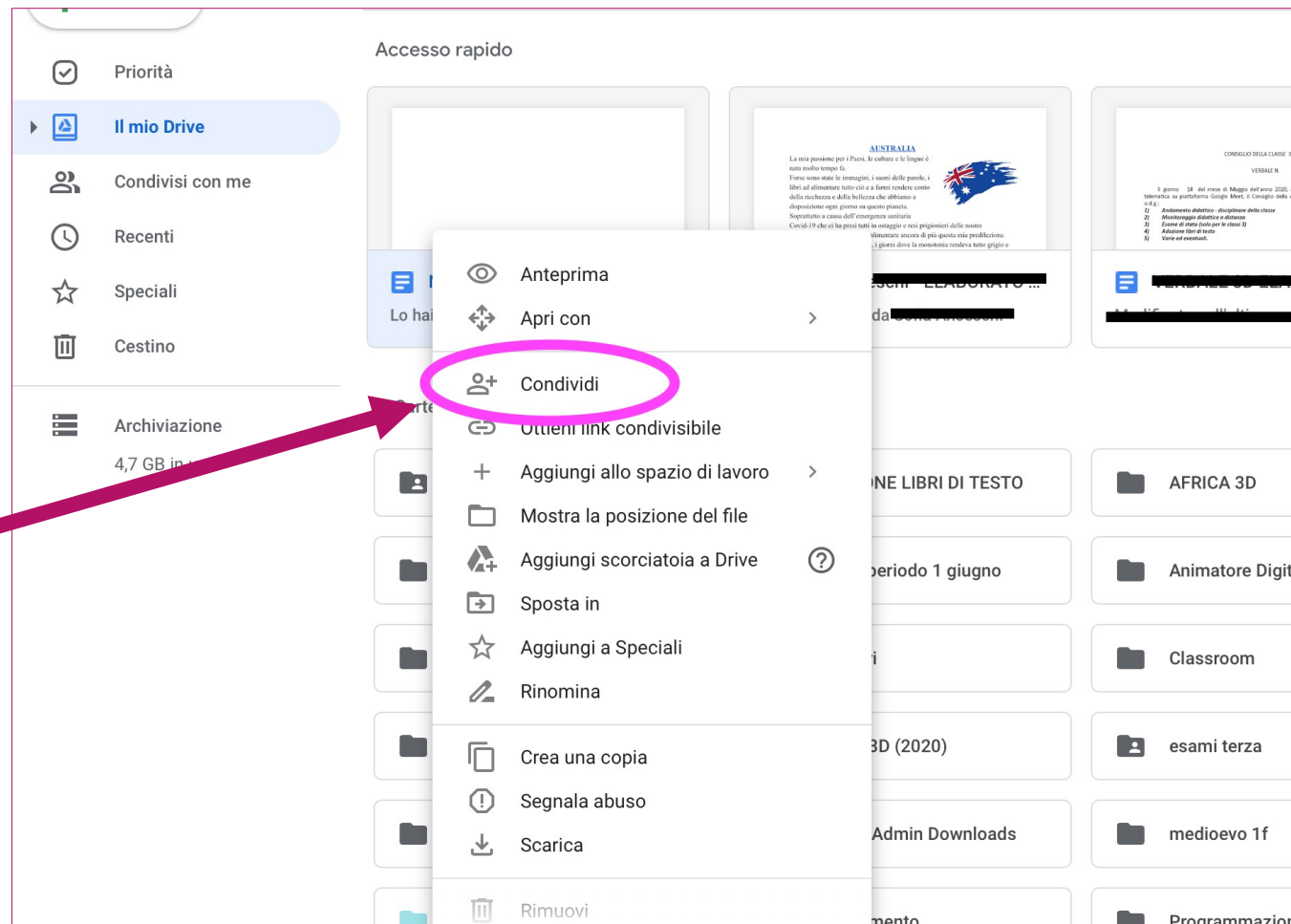

1. OTTIENI LINK CONDIVISIBILE

**IL LINK VIENE COPIATO
AUTOMATICAMENTE NEGLI
APPUNTI**

2. FINE

TORNARE ALLA SCHERMATA DI NUVOLA E INCOLLARE IL LINK NELLO SPAZIO: NOTE/LINK

Bacheche PINO SAMUELE PINO SAMUELE - 3A - SCUOLA SECONDARIA I GRADO "PLUTO" (2019) - F 2⁺ QUADRIMESTRE

Cerca..

Dati Tutore - Alunno

- Assenze
- Voti
- Note
- Calendario
- Argomenti - eventi - documenti
- Documenti
- Questionari
- Colloqui
- Modulistica
- Bacheche

Crea tesina esame i ciclo

ATTENZIONE: La tesina, una volta inviata, non potrà più essere modificata o cancellata.
È possibile inviare una sola tesina per alunno.

Salva

Oggetto *

COGNOME, NOME E TITOLO ELABORATO

Note / Link

INCOLLARE IL LINK DI DRIVE (TASTO DESTRO /INCOLLA)

Allegati del tutore/studente

File

+

Salva **SALVA**